

Superficie | Area 1474 pi<sup>2</sup> | sq. ft.  
 Balcon | Balcony 153 pi<sup>2</sup> | sq. ft.  
**Total 1627 pi<sup>2</sup> | sq. ft.**

- 1** Cuisine  
Kitchen  
14'-4" x 8'-7"
- 2** Séjour | Salle à manger  
Living room | Dining room  
12'-6" x 24'-4"
- 3** Chambre des maîtres  
Master bedroom  
12'-6" x 11'-0"
- 4** Salle-penderie  
Walk-in  
6'-6" x 5'-7"
- 5** Salle de bain  
Bathroom  
7'-1" x 11'-0"
- 6** Chambre 2  
Bedroom 2  
11'-0" x 11'-0"
- 7** Chambre 3  
Bedroom 3  
11'-0" x 10'-6"
- 8** Salle de bain  
Bathroom  
14'-10" x 5'-11"
- 9** Salle de lavage  
Laundry room  
6'-6" x 6'-7"
- 10** Balcon  
Balcony  
6'-0" x 24'-2"

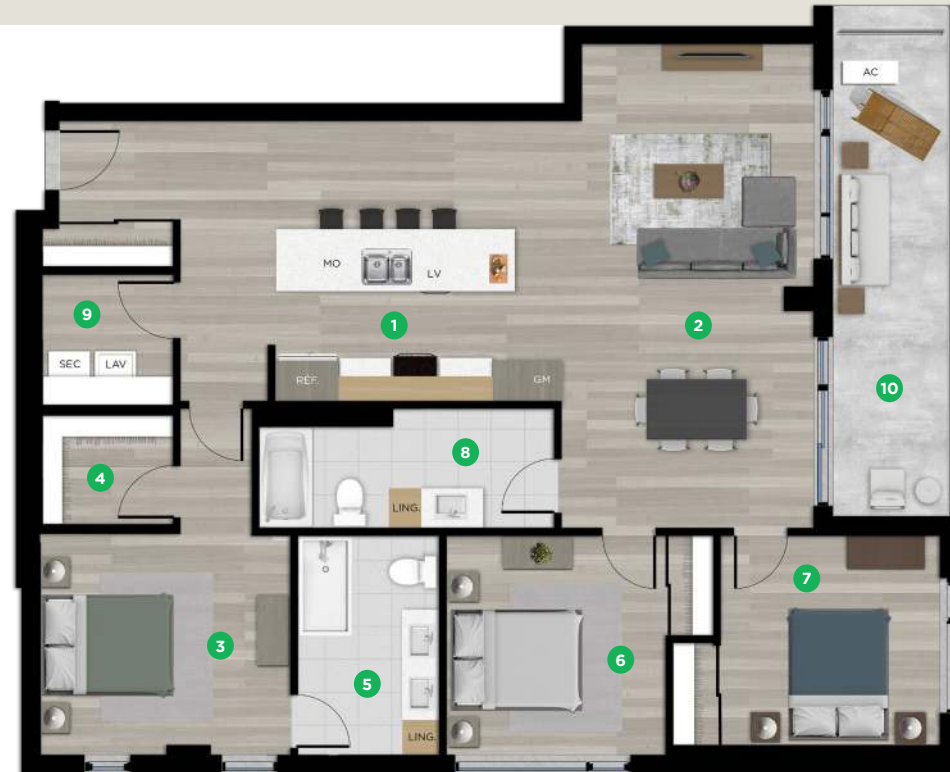

Loyer  
Rent \_\_\_\_\_

Stationnement  
Parking \_\_\_\_\_

Rangement  
Storage \_\_\_\_\_



Les superficies indiquées sur les plans sont les superficies brutes des unités. La superficie brute est mesurée à partir de la surface extérieure des murs d'enveloppe du bâtiment jusqu'au centre des murs mitoyens entre les unités et les corridors. La superficie réelle des pièces et celles du plan peut différer après la construction.

Le mobilier et la décoration sont représentés à titre indicatif seulement.

The areas shown on the floor plans are the gross area of a unit. Gross area is the area measured from outside the exterior wall of the building to the middle of the dividing wall between the units and the common corridor walls. The net area measurements can only be taken when the building is built and the divisions are in place.

Furniture and décor are displayed for illustration purposes only.

Dernière révision : 27/09/2023

