

Superficie | Area 1106 pi² | sq. ft.
Balcon | Balcony 72 pi² | sq. ft.
Total 1178 pi² | sq. ft.

- 1 Cuisine Kitchen 8'-5" x 15'-4"
- 2 Salle à manger Dining room 10'-0" x 11'-4"
- 3 Séjour Living room 11'-9" x 11'-1"
- 4 Chambre des maîtres Master bedroom 12'-8" x 10'-8"
- 5 Salle-penderie Walk-in 5'-1" x 6'-9"
- 6 Salle de bain Bathroom 8'-4" x 7'-5"
- 7 Chambre 2 Bedroom 2 11'-0" x 11'-0"
- 8 Salle de bain Bathroom 11'-4" x 6'-9"
- 9 Balcon Balcony 6'-0" x 10'-11"

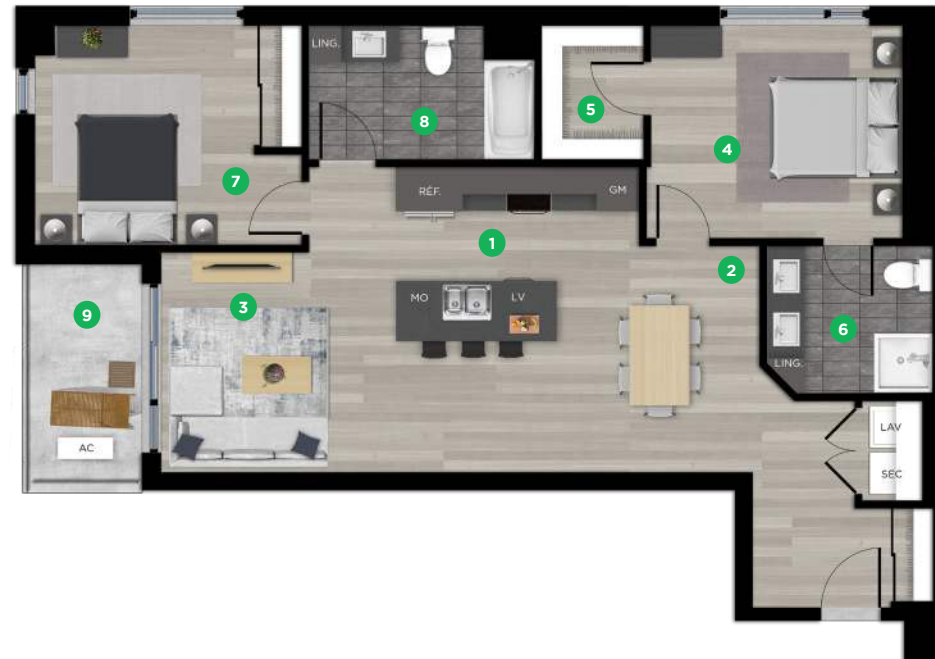

Loyer Rent _____

Stationnement Parking _____

Rangement Storage _____



Les superficies indiquées sur les plans sont les superficies brutes des unités. La superficie brute est mesurée à partir de la surface extérieure des murs d'enveloppe du bâtiment jusqu'au centre des murs mitoyens entre les unités et les corridors. La superficie réelle des pièces et celles du plan peut différer après la construction.

Le mobilier et la décoration sont représentés à titre indicatif seulement.

The areas shown on the floor plans are the gross area of a unit. Gross area is the area measured from outside the exterior wall of the building to the middle of the dividing wall between the units and the common corridor walls. The net area measurements can only be taken when the building is built and the divisions are in place.

Furniture and décor are displayed for illustration purposes only.

Dernière révision : 27/09/2023

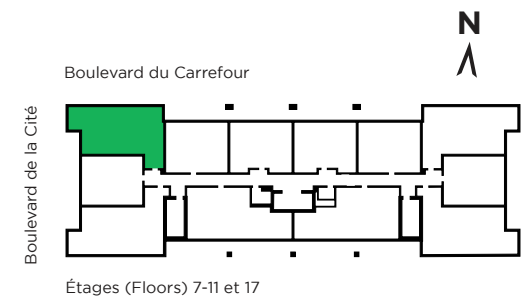

Étages (Floors) 7-11 et 17